

**KARYA TULIS ILMIAH: *CONTINUITY OF CARE (CoC)*
PADA NY. S DI PUSKESMAS PENGADEGAN
KABUPATEN PURBALINGGA
TAHUN 2023**

LAPORAN AKHIR



**Oleh:
NONINAH
NIM 41221222012**

**PROGRAM STUDI PROFESI KEBIDANAN
FAKULTAS ILMU KESEHATAN
UNIVERSITAS AL-IRSYAD CILACAP
2024**

**KARYA TULIS ILMIAH: *CONTINUITY OF CARE (CoC)*
PADA NY. S DI PUSKESMAS PENGADEGAN
KABUPATEN PURBALLINGGA
TAHUN 2023**

LAPORAN AKHIR



Diajukan sebagai salah satu syarat untuk memperoleh gelar
Profesi Bidan Pada Program Studi Sarjana dan Profesi Bidan
Universitas Al Irsyad Cilacap

Oleh:

NONINAH

NIM 41221222009

**PROGRAM STUDI PROFESI KEBIDANAN
FAKULTAS ILMU KESEHATAN
UNIVERSITAS AL-IRSYAD CILACAP
2024**

HALAMAN PERSETUJUAN**KARYA TULIS ILMIAH: *CONTINUITY OF CARE (CoC)*
PADA NY. S DI PUSKESMAS PENGADEGAN
KABUPATEN PURBALINGGA
TAHUN 2023****LAPORAN AKHIR****Disusun Oleh:****NONINAH
NIM 41221222012**

Laporan Akhir ini Telah Disetujui Tanggal 19/2/2024

Pembimbing,

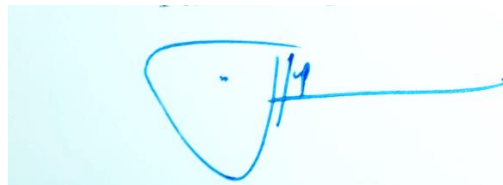
A handwritten signature in blue ink on a light blue rectangular background. The signature consists of a large, stylized loop on the left, followed by a vertical line and a horizontal line extending to the right.

Susilawati, S.ST.,M.Keb
NIP: 10310 06 684

HALAMAN PENGESAHAN

Proposal skripsi ini diajukan oleh :

Nama : Noninah, S.Keb

NIM : 41221222012

Program Studi : Profesi Bidan

Judul : Karya tulis ilmiah: continuity of care (CoC) pada Ny. S di Puskesmas Pengadegan Kabupaten Purbalingga tahun 2023

Telah berhasil dipertahankan di hadapan Dewan Penguji dan diterima Sebagai bagian persyaratan yang diperlukan untuk memperoleh gelar Profesi Bidan pada Program Studi Profesi Bidan Fakultas Ilmu Kesehatan Universitas Al-Irsyad Cilacap.

DEWAN PENGUJI

Penguji Utama : Tri Budiarti, S.ST.,M.K.M

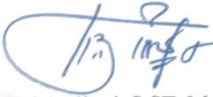
()

Penguji Anggota I : Susilawati, S.ST.,M.Keb

()

Ditetapkan di : Cilacap

Tanggal : 19/2/2024

Mengesahkan,

Ketua Program Studi Sarjana dan Profesi Bidan



Dr. Toharthyah, S.ST., M.Keb
NP. 10310 03 470

LEMBAR PERNYATAAN BEBAS PLAGIAT

Laporan akhir ini adalah hasil karya saya sendiri, dan semua sumber baik yang dikutip maupun dirujuk telah saya nyatakan dengan benar.

Nama : Noninah

NIM : 41221222012

Tanda Tangan : 

Tanggal : 19/2/2024

KATA PENGANTAR

Puji dan syukur kami panjatkan kepada Tuhan Yang Maha Esa atas rahmat serta berkah-Nya saya dapat menyelesaikan laporan akhir *Continue Of Care (CoC)* untuk keperluan tugas akhir Program Studi Pendidikan Profesi Bidan.

Continue Of Care (CoC) ini berisi tentang pelaksanaan asuhan kebidanan berkelanjutan atau *Continue of Care* pada Ny. S di Puskesmas Pengadegan dan tugas-tugas yang dilaksanakan oleh mahasiswa berdasarkan kompetensi yang ingin dicapai. *Continue of Care* ini dapat menjadi tambahan ilmu dan gambaran bagi mahasiswa, pembimbing lapangan dan pembimbing akademik dalam memberikan asuhan kebidanan yang komprehensif, berkelanjutan dan holistik kepada klien di lahan praktik sehingga dapat mendukung terpenuhinya capaian pembelajaran praktik klinik.

Akhirnya, kami mengucapkan terimakasih kepada pihak-pihak yang telah membantu kami dalam penyusunan Asuhan Kebidanan Berkelanjutan atau *Continue Of Care (CoC)* ini. Kritik dan saran sangat kami harapkan untuk penyempurnaan *Continue Of Care (CoC)*.

Purbalingga, Januari 2024

Penyusun

DAFTAR ISI

HALAMAN JUDUL	i
HALAMAN PERSETUJUAN.....	ii
HALAMAN PENGESAHAN	iii
LEMBAR PERNYATAAN BEBAS PLAGIAT	iv
KATA PENGANTAR	v
DAFTAR ISI.....	vi
DAFTAR TABEL.....	viii
DAFTAR LAMPIRAN.....	ix
ABSTRAK.....	x
BAB I PENDAHULUAN.....	1
A. Latar Belakang	1
B. Rumusan Masalah	3
C. Tujuan.....	4
D. Ruang Lingkup.....	5
E. Manfaat	5
F. Sumber Data	6
BAB II TINJAUAN KASUS.....	7
A. Asuhan kebidanan ibu hamil	7
B. Asuhan kebidanan ibu bersalin.....	27
C. Asuhan kebidanan bayi baru lahir	50
D. Asuhan kebidanan ibu nifas	57
BAB III PEMBAHASAN	65
A. Asuhan Kebidanan Pada Kehamilan Ny. S	65
B. Asuhan kebidanan pada Persalinan Ny. S	68
C. Asuhan Kebidanan pada Bayi baru lahir Ny. S.....	70
D. Asuhan kebidanan Nifas pada Ny. S.....	72
BAB IV PENUTUP.....	74
A. Kesimpulan	74

B. Saran.....	75
DAFTAR PUSTAKA	76

DAFTAR TABEL

Tabel 1.1 Tabel pemantauan kemajuan persalian Ny.S	38
Tabel 1.2 Tabel pemantauan 2 jam pasca persalinan.....	49
Tabel 1.3 Tabel peningkatan berat badan ibu hamil normal.....	66

DAFTAR LAMPIRAN

Lampiran

1. Foto hasil pemeriksaan USG TM II di Panti Nugroho
2. Foto hasil pemeriksaan USG TM III di Panti Nugroho
3. Foto kunjungan ANC pada trimester I
4. Foto kunjungan ANC pada trimester III
5. Foto hasil laboratorium TM III
6. Lembar Partograf
7. Foto surat keterangan kelahiran
8. Foto kunjungan Rumah

DAFTAR PUSTAKA

- Aryasih , I gusti Ayu Putri Satria, Ni Putu Mirah, Ni Made Risna. (2022).
Pemberian aroma terapi peppermint untuk mengurangi mual muntah pada ibu hamil trimester I.
- ASEAN Secretariat. (2021). ASEAN Statistical Yearbook. Jakarta: Asean Secretariat, December, 2021.
- Asrinah, A. (2010). Asuhan kebidanan pada masa kehamilan. Yogyakarta: Graha ilmu
- Dinas Kesehatan Provinsi Jawa Tengah. 2022. *Profil Kesehatan Provinsi Jawa Tengah 2021: Dinkes Jateng.*Dini Kurniawati, Eka Afdi Septiyono, &Ratna 2020. *Preeklampsia dan Perawatannya Untuk Ibu Hamil, Keluarga, Kader maupun Khalayak Umum.* KHD Produktion Bondowoso.
- Dinas Kesehatan Kabupaten Purbalingga, 2021. *Data Kinerja Dinas Kesehatan Kabupaten Purbalingga, 2021.*DKK Purbalingga.
- Hani, dkk. 2011. Asuhan kebidanan pada kehamilan fisiologis. Jakarta: salemba medika
- https://dinkesjatengprov.go.id/v2018/dokumen/Profil_Kesehatan_2021/files/downloads/Profil%20Kesehatan%20Jateng%202021.pdf
- https://kesmas.kemkes.go.id/assets/uploads/contents/others/buku_kia_revisi_2020_lengkap.pdf. Diakses Pada Tanggal 3 Agustus 2023
- <https://www.kemkes.go.id/downloads/resources/download/pusdatin/profil-kesehatan-indonesia/Profil-Kesehatan-2021.pdf>
- <https://databoks.katadata.co.id/datapublish/2022/09/29/jumlah-kematian-ibu-capai-7-ribu-pada-2021-terbesar-karena-covid-19>.
- Kemenkes RI. (2013). Buku Saku Pelayanan Kesehatan Neonatal Esensi. *Kementerian Kesehatan RI*, 23–28.
- Kemenkes RI. (2016). *Profil Kesehatan Indonesia*. Jakarta: Pustaka Pelajar.
- Kemenkes RI. (2020). *Pusat analisis dererminan Kesehatan*. Retrieved from <http://www.padk.kemkes.go.id/health/read/2020/03/19/15/apakah-social-distancing-itu.html>

- Kementerian Kesehatan Republik Indonesia. (2021). Buku Kesehatan Ibu Dan Anak. Jakarta: Kementerian Kesehatan RI.
- Kementerian Kesehatan Republik Indonesia. (2021). Profil Kesehatan Indonesia Tahun 2020. Jakarta: Kementerian Kesehatan Republik Indonesia
- Manuaba I.B.G. Ilmu kebidanan penyakit kandungan dan keluarga berencana. Jakarta: EGC
- Manuaba, B. G. (2017). *Kuliah Obstetri*. Buku Kedokteran ECG.
- Prawirohardjo. (2011). *Ilmu Kandungan*. PT Bina Pustaka Sarwono Prawirohardjo.
- Purwoastuti, Walyani. Ilmu Kesehatan Masyarakat Dalam Kebidanan. Yogyakarta: Pustaka baru press: 2015
- Puskesmas Pengadegan (2022). Data Puskesmas Pengadegan Tahun 2020.
- Raraningrum, Vita dan Yunita. 2021. Analisis Implementasi Continuity of Care (COC). Jurnal Ilmiah Kesehatan Rustida ol. 8, Issue 1, Hal 11-20.
- Risma Ulfika. (2019). Asuhan kebidanan pada ibu hamil trimester I dengan emesis gravidarum
- Sari, B. P., & Oktavia, S. A. (2018). Pengaruh Inisiasi Menyusu Dini (IMD) Terhadap Lama Pengeluaran Plasenta Pada Kala III Persalinan. *Jurnal Kesehatan Dan Pembangunan*, 8(16), 109–112.
- Sulistyoningsih, H.2012. Gizi untuk Kesehatan ibu dan anak, Yogyakarta: Graha ilmu
- Sunarsih, T., & Pitriyani. (2020). asuhan kebidanan continuity of care di PMB sukani edi munggur srimartani piyungan bantul. *Midwifery Journal*,
- Suryani,P., & Handayani ,I. 2018.Senam hamildan ketidaknyamanan ibu hamil trimester ketiga. *Midwife Journal*,5(10), 33-39.
- Yulizawati dkk. (2017). *Buku Ajar Asuha Kebidanan pada Kehamilan*. cv Rumah Kayu Pustaka.
- Walyani, E. S. & E. P. (2021). *Asuhan Kebidanan Persalinan dan Bayi Baru Lahir*. PUSTAKABARUPRESS.
- World Health Organization. (2018) Maternal mortality : level and trends 2000 to 2017. Geneva
- World Health Organization. (2021). Monitoring Health For the Sdgs, Sustainable Development Goals. Geneva: World Health Organization; 2021. Licence: CC BY-NC-SA 3.0 IGO.

Lambran 1. Foto hasil pemeriksaan USG TM II di Pantii Nugroho

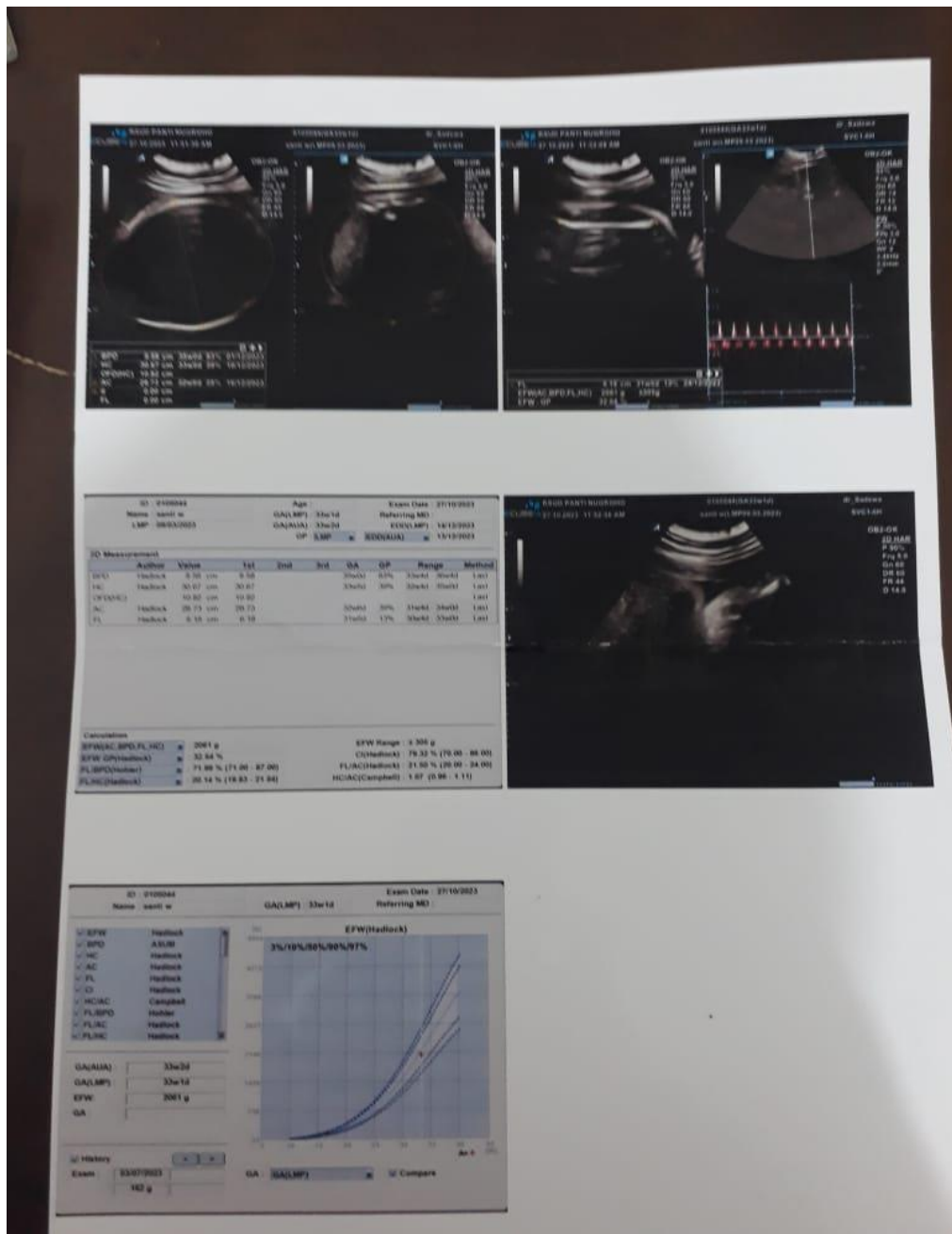

Lampiran 2. Foto hasil pemeriksaan USG di Pantti Nugroho

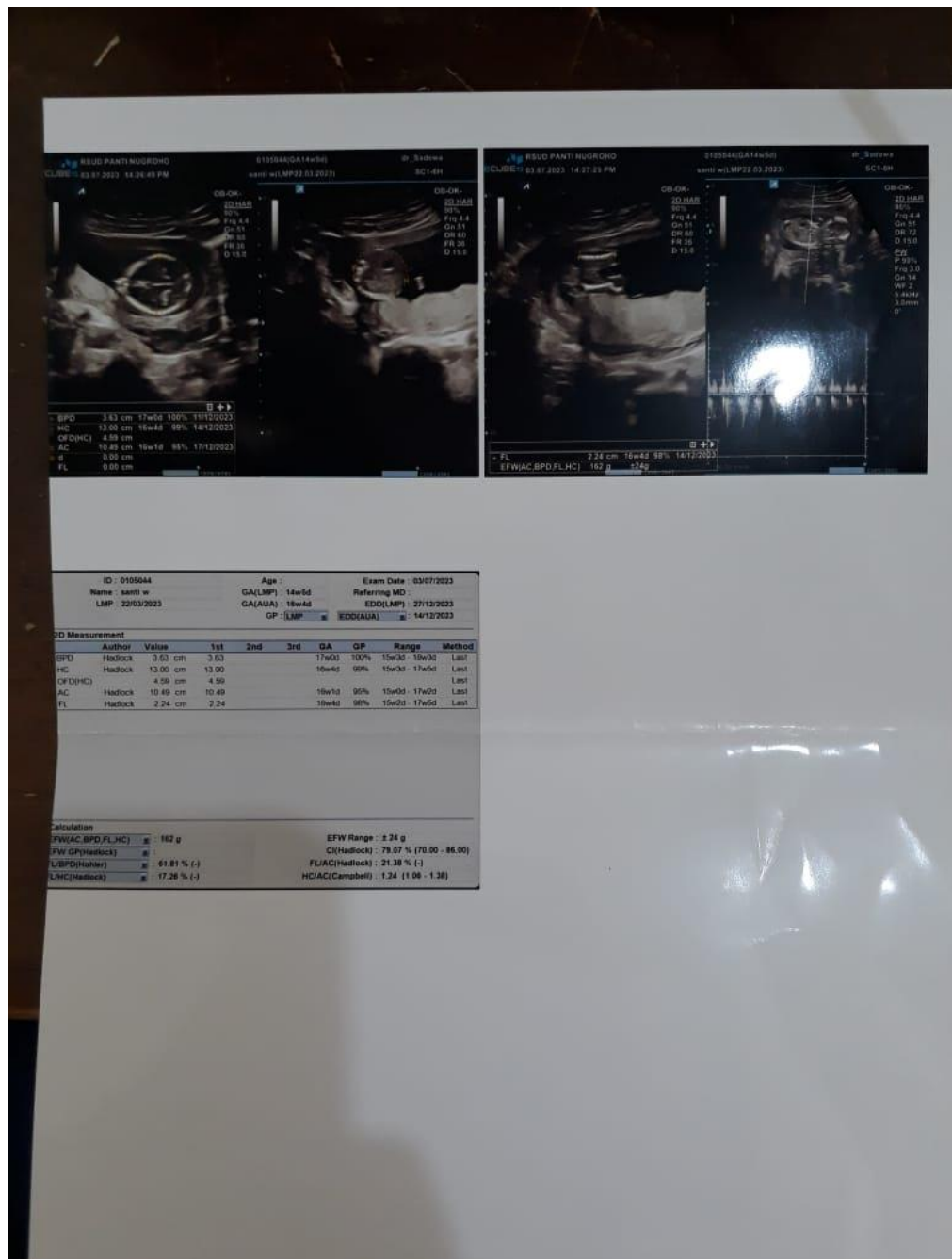

Lampiran 3. Foto kunjungan ANC trimester I



Lampiran 4. Foto kunjungan ANC pada trimester III

Lampiran 5. Foto hasil laboratorium TM III

PEMERINTAH KABUPATEN PURBALINGGA
UPTD PUSKESMAS PENGADEGAN
Jln. Raya Pengadegan - Rembang Telp. (0281) 6591070
PURBALINGGA 53393

FORMULIR HASIL PEMERIKSAAN LABORATORIUM

NAMA PASIEN : Ny. Saiful Wahyuni
ALAMAT : Pengadegan, Jati

TANGGAL LAHIR : 17-6-1997
NO CM : 02.20.34.01

PEMERIKSAAN	HASIL	NILAI NORMAL
HEMATOLOGI		
Hemoglobin (Hb)	<u>11,6</u> gr/dl	13,5 - 17,5 : Pria 12,0 - 16,0 : Wanita
Lekosit	/mm ³	4.000 - 11.000
Eritrosit	$\times 10^6$ /mm ³	4,50 - 5,90 $\times 10^6$: Pria 4,00 - 5,20 $\times 10^6$: Wanita
Trombosit	/mm ³	150.000 - 400.000
Hematokrit	%	40 - 48 : Pria 37 - 43 : Wanita
MCV	μ m ³	78 - 100 : Pria 78 - 102 : Wanita
MCH	pg/cell	26,0 - 34,0
MCHC	g/dl	31,0 - 37,0
Hitung Jenis :		
- Eosinofil	%	1 - 3
- Basofil	%	0 - 1
- N. Batang	%	2 - 6
- N. Segmen	%	50 - 70
- Limfosit	%	20 - 40
- Monosit	%	2 - 5
Golongan Darah		
Rhesus		
KIMIA KLINIK		
Gula Darah Sewaktu	mg/dl	< 180
Gula Darah Puasa	mg/dl	75 - 135
Gula Darah 2 jam PP	mg/dl	< 140
Asam Urat	mg/dl	3,4 - 7,0 : Pria 2,4 - 5,7 : Wanita
Kolesterol Total	mg/dl	150 - 200
Trigliserid	mg/dl	≤ 150
PARASITOLOGI		
Malaria		Negatif
Mikrohalaria		Negatif
IMUNO - SEROLOGI		
Widal Ty - O		Negatif
Ty - H		Negatif
HBsAg		Non Reaktif
Anti HIV	<u>Non Reaktif</u>	Non Reaktif
Syphilis		Non Reaktif
Dengue IgG		Negatif
IgM		Negatif
Dengue NS I		Negatif
Tes Kehamilan (PP Test)		
BAKTERIOLOGI		
BTA Sputum :		
- Pagi		Negatif
- Sewaktu		Negatif
TCM Sputum		Negatif
BTA Kusta :		
- Cuping Kanan		Negatif
- Cuping Kiri		Negatif
- Tanda Lesi		Negatif

PEMERIKSAAN	HASIL	NILAI NORMAL
URINE RUTIN		
Pemeriksaan Fisik		
Warna		Kuning muda - kuning tua
Kejernihan		Jernih
Pemeriksaan Kimia		
Lekosit		Negatif
Nitrit		Negatif
Urobilinogen		< 1,0 mg/ dl (+)
Protein	<u>NEG (-)</u>	Negatif
pH	<u>5,5</u>	4,6 - 8,0
Darah		Negatif
Berat Jenis		1.001 - 1.035
Keton		Negatif
Bilirubin		Negatif
Glukosa	<u>NEG (-)</u>	Negatif
Sedimen		
Lekosit		< 5 / LPB
Eritrosit		< 3 / LPB
Epitel		+
Silinder		Negatif
Kristal		Negatif
Bakteri		Negatif
Lain - lain		Negatif
FECES RUTIN		
Pemeriksaan Makroskopis		
Warna		
Konsistensi		Lembek
Lendir		Negatif
Darah		Negatif
Cacing Dewasa		Negatif
Pemeriksaan Mikroskopis		
Lekosit		0 - 1/LP
Eritrosit		0 - 1/LP
Telur Cacing		Negatif
Amoeba		Negatif
Sisa Makanan		Negatif
Lain - lain		
Catatan :		

Datang Jam : 11-40
Selesai Jam : 11-58

Pengadegan, 13-11 202
Pemeriksa,
[Signature]

Lampiran 6. Lembar Partograf

PARTOGRAF

No. Register 02305402 Nama Ibu/Bapak : My.S, Tu.L Umur : 26th 20th G.P.L. A.O Hamil 38⁺ minggu
 RS/Puskesmas/RB Pengadegan Masuk Tanggal : 30 NOV 23 Pukul : 19.00 WIB
 Ketuban Pecah sejak pukul 22.15 WIB Mules sejak pukul 16.00 WIB Alamat : Pengadegan 01/01

Denyut Jantung Janin (x/menit)	200	190	180	170	160	150	140	130	120	110	100	90	80			
air ketuban																
perysusupan																
Pembukaan serviks (cm) dari fundus X Tunayaga kaputal dari fundus O	10	9	8	7	6	5	4	3	2	1	0					
Waktu (Pukul)	1	2	3	4	5	6	7	8	9	10	11	12	13	14	15	16
Kontraksi tiap 10 menit (detik)																
Oksitosin U/I tetes/menit																
Obat dan cairan IV																
Nadi	180	170	160	150	140	130	120	110	100	90	80	70	60			
Tekanan darah																
Suhu °C																
Urine																
Protein																
Aseton																
Volume																

Tanggal 30 November 2023
 Jam 22.48 WIB
 Jenis Kelamin KAMI - Laki
 BB 3000 gr
 PE 48 cm
 LK 32 cm

21.30 22.30 23.30

Kontraksi tiap 10 menit (detik)
 < 20
 20-40
 > 40

36,8

500

GRAF

Makan terakhir : Pukul 22.30 Jenis : Robi, susu Porsi : Sedang
 Minum terakhir : Pukul 22.30 Jenis : Teh, manis Porsi : 1 gelas

Penolong

 (NONTJAH)

Lampiran 6. Lembar Partograf

CATATAN PERSALINAN

1. Tanggal : 30 November 2023
 2. Nama bidan : B. NONINAH
 3. Tempat Persalinan :
 Rumah Ibu Puskesmas
 Polindes Rumah Sakit
 Klinik Swasta Lainnya :
 4. Alamat tempat persalinan : Pusk. Pengadegan
 5. Catatan : rujuk, kala : I / II / III / IV
 6. Alasan merujuk :
 7. Tempat rujukan :
 8. Pendamping pada saat merujuk :
 Bidan Teman
 Suami Dukun
 Keluarga Tidak ada

KALA I

9. Partogram melewati garis waspada : Y (T)
 10. Masalah lain, sebutkan :
 11. Penatalaksanaan masalah Tsb :
 12. Hasilnya :
KALA II

13. Episiotomi :
 Ya, indikasi
 Tidak
 14. Pendamping pada saat persalinan
 Suami Teman Tidak ada
 Keluarga Dukun
 15. Gawat Janin :
 Ya, tindakan yang dilakukan
 a.
 b.
 c.
 Tidak
 16. Distosia bahu :
 Ya, tindakan yang dilakukan
 a.
 b.
 c.
 Tidak
 17. Masalah lain, sebutkan :
 18. Penatalaksanaan masalah tersebut :
 19. Hasilnya :
KALA III

20. Lama kala III : 12 menit
 21. Pemberian Oksitosin 10 U im ?
 Ya, waktu : 2 menit sesudah persalinan
 Tidak, alasan :
 22. Pemberian ulang Oksitosin (2x) ?
 Ya, alasan :
 Tidak
 23. Penegangan tali pusat terkendali ?
 Ya,
 Tidak, alasan :

PEMANTAUAN PERSALINAN KALA IV

Jam Ke	Waktu	Tekanan darah	Nadi	Suhu	Tinggi Fundus Uteri	Kontraksi Uterus	Kandung Kemih	Perdarahan
1	23.25	120/80 mmHg	92	36,6	2 Jr ↓ Pst	Keras	Kosong	± 10 cc
	23.40	120/80 mmHg	82		2 Jr ↓ Pst	Keras	Kosong	± 10 cc
	23.55	120/80 mmHg	82		2 Jr ↓ Pst	Keras	Kosong	± 10 cc
	00.10	120/70 mmHg	82		2 Jr ↓ Pst	Keras	Kosong	± 15 cc
2	00.40	120/70 mmHg	80	36,8	2 Jr ↓ Pst	Keras	Kosong	± 5 cc
	01.10	120/70 mmHg	80		2 Jr ↓ Pst	Keras	Kosong	± 20 cc

Masalah kala IV :
 Penatalaksanaan masalah tersebut :
 Hasilnya :

24. Masase fundus uteri ?
 Ya.
 Tidak, alasan :
 25. Plasenta lahir lengkap (intact) Ya / Tidak
 Jika tidak lengkap, tindakan yang dilakukan :
 a.
 b.
 26. Plasenta tidak lahir > 30 menit : Ya / Tidak
 Ya, tindakan :
 a.
 b.
 c.
 27. Laserasi : kulit & otot perineum
 Ya, dimana :
 Tidak.
 28. Jika laserasi perineum, derajat : 1 (2) 3 / 4
 Tindakan :
 Penjahitan, dengan / tanpa anestesi
 Tidak dijahit, alasan :
 29. Atoni uteri :
 Ya, tindakan :
 a.
 b.
 c.
 Tidak
 30. Jumlah perdarahan : ± 200 ml
 31. Masalah lain, sebutkan :
 32. Penatalaksanaan masalah tersebut :
 33. Hasilnya :
BAYI BARU LAHIR :

34. Berat badan : 3000 gram
 35. Panjang : 48 cm
 36. Jenis kelamin : L P
 37. Penilaian bayi baru lahir : baik / ada penyulit
 38. Bayi lahir :
 Normal, tindakan :
 mengeringkan
 menghangatkan
 rangsang taktil
 bungkus bayi dan tempatkan di sisi ibu
 Asfiksia ringan/pucat/biru/lemas/tindakan :
 mengeringkan bebaskan jalan napas
 rangsang taktil menghangatkan
 bungkus bayi dan tempatkan di sisi ibu
 lain - lain sebutkan :
 Cacat bawaan, sebutkan :
 Hipotermi, tindakan :
 a.
 b.
 c.
 39. Pemberian ASI
 Ya, waktu : 1 jam setelah bayi lahir
 Tidak, alasan :
 40. Masalah lain, sebutkan :
 Hasilnya :

Lampiran 7. Foto surat keterangan kelahiran

KETERANGAN LAHIR

No : 06 / KEM / 71 / 2023

Yang bertandatangan di bawah ini, menerangkan bahwa;
 Pada hari ini KAMIS, tanggal 30-11-23, Pukul 02.48
 telah lahir seorang bayi:

Jenis Kelamin : Laki-laki/Perempuan
 Jenis Kelahiran : Tunggal/Kembar 2/Kembar 3/Lainnya
 Anak ke : 1 Usia gestasi : 38 M9
 Berat lahir : 3000 gr, Panjang Badan : 48 cm, Lingkar Kepala: 32 cm
 di Rumah Sakit/Puskesmas/Rumah Bersalin/Praktik Mandiri Bidan/di
PUSKESMAS PENGADEGAN

Alamat : J. Raya Pengadegan - Rimbalingga

Diberi nama :
Muhamad Jagat Satya

Dari Orang Tua;
 Nama Ibu : Santi Wahyuni Umur : 26 tahun
 NIK :
 Nama Ayah : Ulwan Nur Hakim
 NIK :
 Pekerjaan :
 Alamat : Pengadegan 1/11 Rimbalingga
 Kecamatan : Pengadegan
 Kab/Kota : Rimbalingga
Rimbalingga, Tanggal, 30-11-23

Saksi I ([Signature]) ([Signature]) Penolong persalinan
[Signature] ([Signature])
[Signature] ([Signature])



Untuk pengurusan ke Dinas Kependudukan dan Catatan Sipil setempat

3

Lampiran 8 foto kunjungan rumah

